

上海化交交易系统操作说明

一、交易系统

1、登陆交易系统





2、交易系统各功能板块介绍



3、查看商品交易实时行情



商品代码	商品名称	生产企业	交货地	最新	涨跌	买量	卖价	卖价	卖量↓
1 LL-7042-YZ	LL-7042-扬子	扬子石化	配送	—	—	—	—	8770	10
2 1104019	PP M30RH	镇海炼化	配送	—	—	—	—	7550	10
3 1101008	LLDPE 1801	扬子石化	配送	—	—	—	—	8750	10
4 HD-MH602-SS	HD-MH602-上石	上海石化	配送	—	-10	—	—	9100	8
5 PP-M1500B-SS	聚丙烯-M1500B-上石	上海石化	配送	—	—	—	—	8920	6
6 PP-T30S-ZH	PP-T30S-镇海	镇海炼化	配送	—	—	—	—	8700	6
7 PP-M850B-SS	聚丙烯-M850B-上石	上海石化	配送	—	—	—	—	7900	6
8 LL-7042-ZH	LL-7042-镇海	镇海炼化	配送	—	—	—	—	8700	6
9 PP-M180R-SS	PP-M180R-上石	上海石化	配送	—	—	—	—	7600	6
10 PP-M2600R-SS	PP-M2600R-上石	上海石化	配送	—	—	—	—	7420	6
11 PP-M700R-SS	PP-M700R-上石	上海石化	配送	—	—	—	—	7720	6

2、选中需要查看的商品列，并双击进入

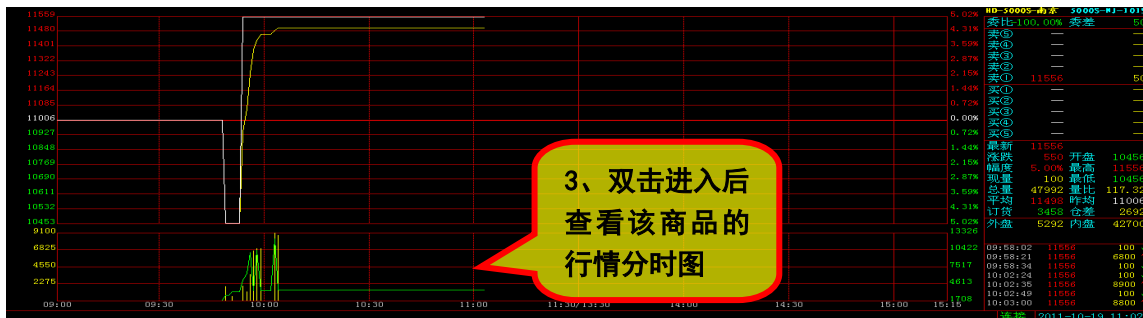

3、双击进入后查看该商品的行情分时图

4、商品交易委托

1、点击选中需要委托的商品

2、查看交易委托操作区

查看交易账号是否正确

查看委托交易商品代码是否正确。

输入委托价格（委托价格可小于挂牌价）

委托数量为交易批数，并非实际交易吨数

点击“立即提交”后，弹出二次确认窗口，点击确认后委托成功

委托

交易商编码 666999

商品代码 LLDPE EGF35K-中韩石化-武汉

☒ 买入
 ☐ 卖出

☒ 订立
 ☐ 转让

委托价格: 0

委托数量: 0

行情

代码 1201005

名称 LLDPE EGF35K

生产企业 中韩石化

交货地 武汉

最新 - 平均 9000

成交 - 订货 34

昨结 9000 涨跌 -

最高 - 最低 -

卖价 - 卖量 -

买价 - 买量 -

涨停: 10350

跌停: 7650

登录用户: 666999 连接 09:48:28

5、查看委托信息及操作

F2 委托 F3 查委托 F4 查成交 F5 查订贷 F6 资金信息 F7 商品信息 F8 预理委托

未成交委托

委托号	时间	交易商编码	商品代码	买/卖	订立	价格	数量	未成交	状态
141029000002	09:22:01	803001	PP-T30S-DQ	卖出	订立	11,000.00	15	15	已委托
141029000001	09:21:05	803001	LD-2426H-DQ	卖出	订立	12,000.00	20	20	已委托
合计							35	35	

已成交委托

成交号	委托号	时间	交易商编码	商品代码	买/卖	订立	价格	数量	订立价	手续费
-----	-----	----	-------	------	-----	----	----	----	-----	-----

信息提示：商品名称:聚丙烯-T30S-大庆 价格区间:5300 - 15900

点击“委托”或按键盘 F2 键、可查看所有已成交和未成交状态下的委托订单信息

6、查看撤单信息及操作

F2 委托 F3 查委托 F4 查成交 F5 查订贷 F6 资金信息 F7 商品信息 F8 预理委托

委托查询

商品代码 全部 买/卖 全部 全部 可撤 刷新 全选 撤单

选择	委托号	时间	交易商编码	商品代码	买/卖	订立	价格	数量	未成交	状态
<input type="checkbox"/>	141029000002	09:22:01	803001	PP-T30S-DQ	卖出	订立	11,000.00	15	13	部分成交
<input checked="" type="checkbox"/>	141029000001	09:21:05	803001	LD-2426H-DQ	卖出	订立	12,000.00	20	18	部分成交
	合计							35	31	

2、勾选需要撤单的订单

1、点击“查委托”或按键盘 F3 键进入界面

3、点击“撤单”并确认后，完成撤单

7、查看成交订单信息

F2 委托 F3 查委托 F4 查成交 F5 查订贷 F6 资金信息 F7 商品信息 F8 预理委托

成交查询

商品代码 全部 全部 全部 订立 刷新

成交号	时间	交易商编码	商品代码	买/卖	订立	价格	数量	订立价	手续费
141029000007	10:16:50	803001	LD-2426H-DQ	卖出	订立	12,000.00	1	--	0.00
141029000005	10:11:37	803001	PP-T30S-DQ	卖出	订立	11,000.00	1	--	0.00
141029000003	09:22:41	803001	PP-T30S-DQ	卖出	订立	11,000.00	1	--	0.00
141029000001	09:21:20	803001	PP-T30S-DQ	卖出	订立	12,000.00	1	--	0.00
合计							4		0.00

点击“查成交”或按键盘 F4 键，可查看所有成交订单信息

8、查看订贷信息

F2 委托 F3 查委托 F4 查成交 F5 查订贷 F6 资金信息 F7 商品信息 F8 预理委托

订贷查询

商品代码 全部 订贷汇总 订贷明细 刷新

商品代码	交易商编码	买订贷	卖订贷	平均价	占用订金	订贷盈亏	最新价盈亏
LD-2426H-DQ	803001			12,000.00	12,000.00	0.00	0.00
PP-T30S-DQ	803001			11,000.00	11,000.00	0.00	0.00
合计	共2条				23,000.00	0.00	

点击“查订贷”或按键盘 F5 键，可查看所有订贷信息

9、查看交易商资金信息



10、查看商品交易要素

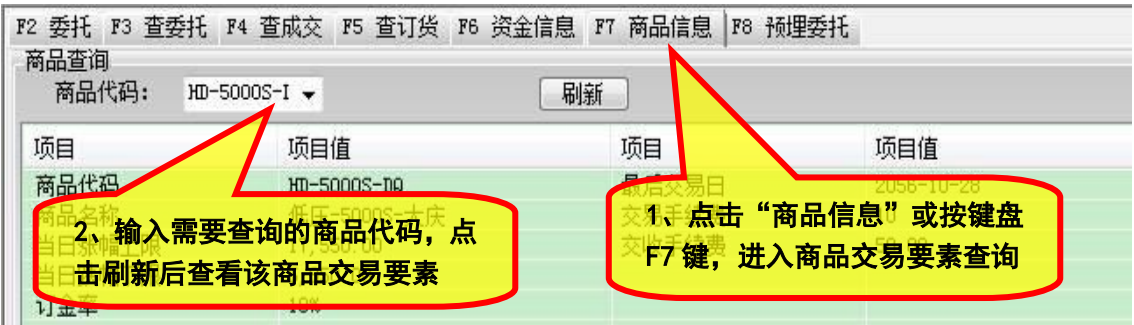

二、专场交收

1、进入专场交收板块

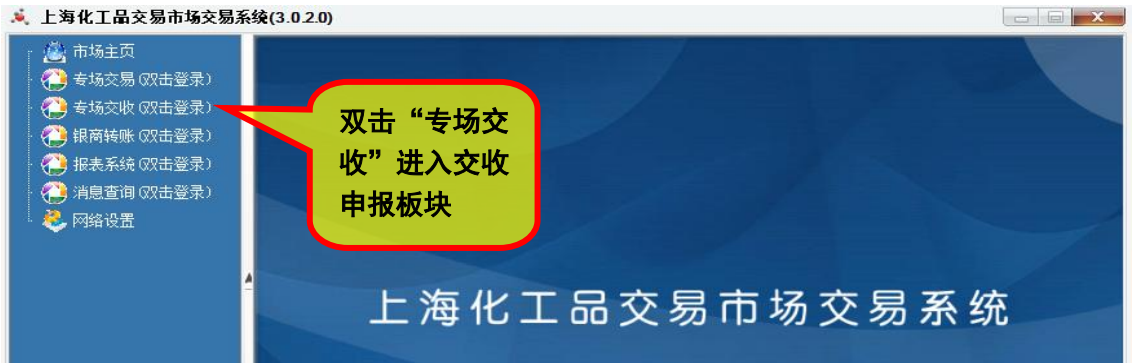

2、交收申报操作

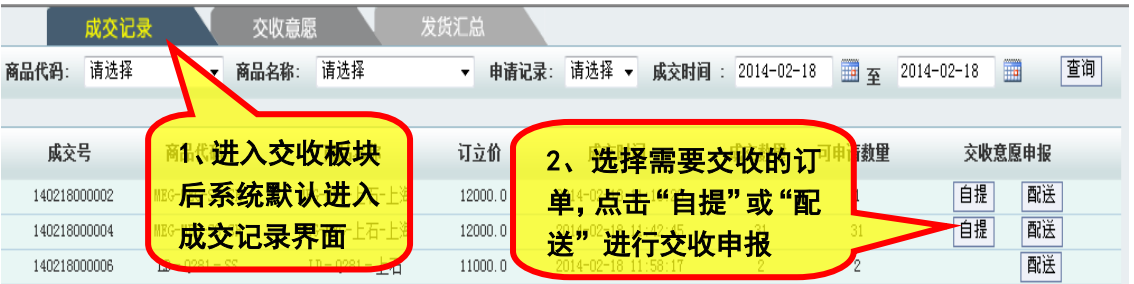

配送情况

成交号: 110901000002 成交时间: 2011-09-01 09:21:13 商品代码: LL-7042-ZH

商品名称: LL-7042-镇海 数量: 2 可申请数量: 2

申请数量: 2 订货价格: 11500.0 元 收货地: 镇海

运费升贴水: 200 元 实际交货价格: 11700 元 总货款: 117000 元

联系人: 张三 联系电话: 65821362 手机: 13000000000

详细收货地址: 上海市徐汇区漕宝路509号

备注:

保存

3、选择配送方式的填写订单相关的配送信息并点击“保存”完成配送申报

自提信息

成交号: 110901000002 成交时间: 2011-09-01 09:21:13 商品代码: LL-7042-ZH

商品名称: LL-7042-镇海 数量: 2 可申请数量: 2

申请数量: 2 订货价格: 11500.0 元 提货人身份证:

司机驾驶证: 车牌号: 联系电话:

手机: 提货人姓名:

备注:

保存

4、选择自提方式的填写订单自提相关信息并点击“保存”完成自提申报

3、查询交易意愿信息

成交记录 交易意愿 发货汇总

商品代码: 请选择 商品名称: 请选择 提货方式: 请选择 扣款状态: 请选择 申请时间: 2011-09-01 0点 至 2011-09-16 0点 查询

成交单号	交收单号	商品代码	订货价	数量	提货方式	收货地	运费升贴水	总货款	交收手续费	详细收货地址	联系人	联系电话	联系人身份证	司机驾驶证	车牌号
110901000006	20110901000001	LL-7042-ZH	11500.0	2	配送	镇海	200	117000	0.0	上海市徐汇区漕宝路509号	张三	65821362	310101197101197101	44432	111111 1111111111111111
110901000006	20110901000002	LL-7042-ZH	11500.0	2	自提	镇海	200	117000	0.0						
110901000006	20110902000001	LL-7042-ZH	11500.0	1	配送	镇海	200	117000	0.0						

点击“交收意愿”，可按照商品代码，提货方式，申请时间，查询已经提交的交收意愿记录。点击相应交收单号，可显示如配送地址、联系人、联系电话等详细配送信息

4、查询发货汇总

成交记录 交易意愿 发货汇总

申请时间: 至 查询

日期	商品代码	数量	提货方式	收货地	详细收货地址
20110901	LL-7042-ZH	1	配送	镇海	上海市徐汇区漕宝路509号
20110901	LL-7042-ZH	1	自提	镇海	
20110902	LL-7042-ZH	1	配送	镇海	
合计:		3			

点击进入“发货汇总”，交易商可查询任意时间内，发往指定收货地址的订单信息汇总，以便了解具体的货物状态

三、银商转账

1、出入金操作的方式

(1) 银商转账绑定银行：目前交易市场与工商银行、建设银行、浦发银行和光大银行签订了相关协议，交易商可选择其中的一家作为存管银行并进行银商转账绑定。绑定后可通过交易客户端线上办理出入金业务。

(2) 非银商转账绑定银行：交易商可提供任意一家开户银行账号（须与交易商企业名称相同），该账号作为交易商线下出金的唯一通道；交易商可使用其他任意银行通过转账方式进行入金操作，入金账号名称须与企业名称一致。

关于出入金更多相关信息参考附件一“上海化交现货专场热点问答”第三章内容。

2、线上出入金操作

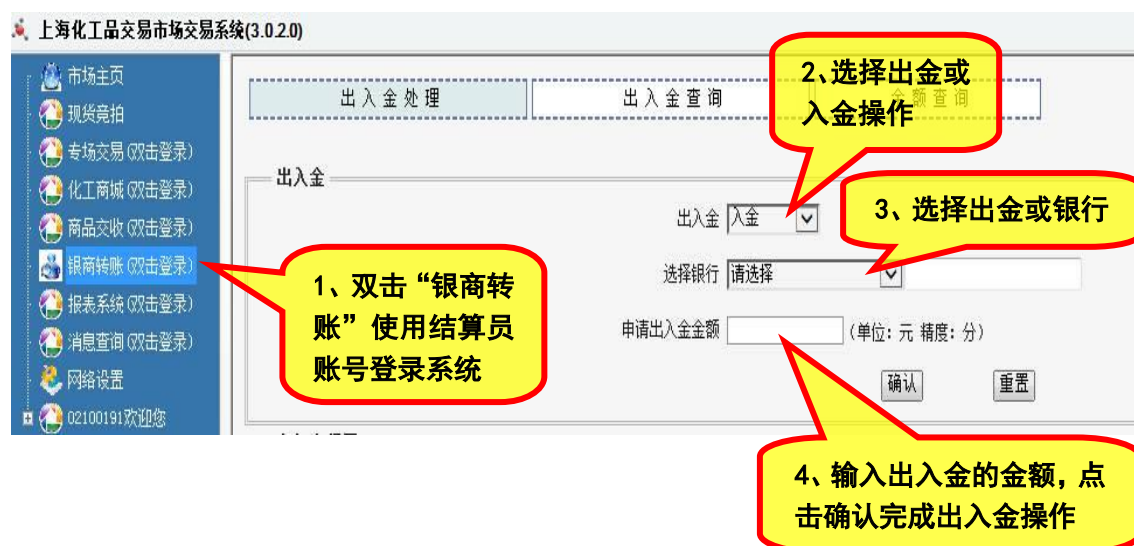

3、查看出入金记录

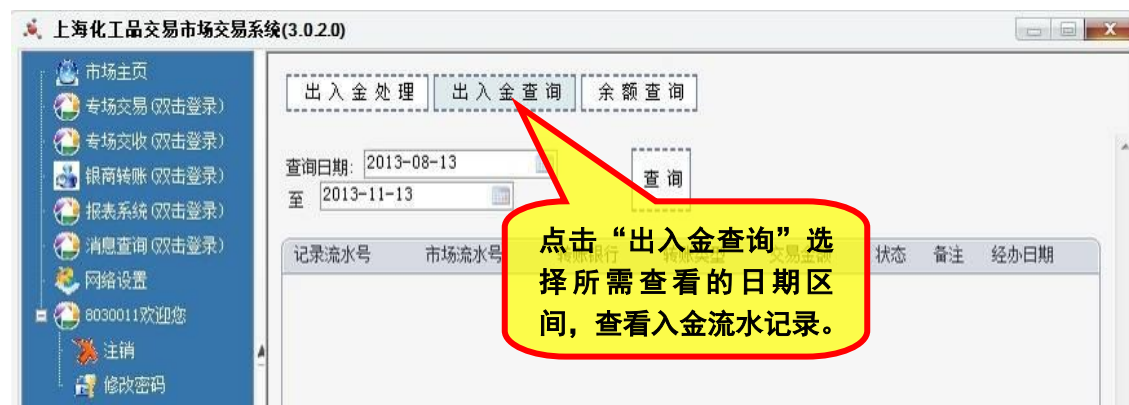

4、查看银行余额

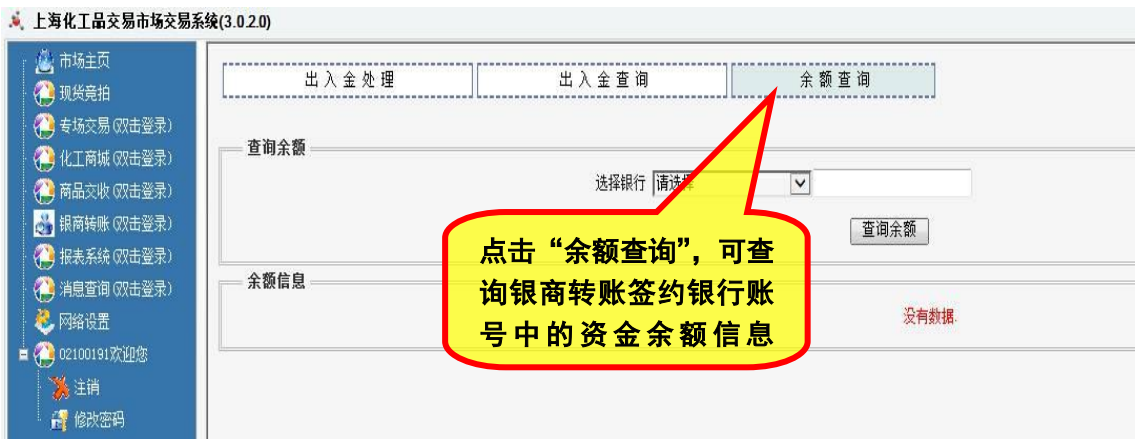

四、修改密码

